2021

# GUÍA *para* ESTUDIANTES

## DE LA FACULTAD DE INGENIERÍA

UNCUYO
UNIVERSIDAD NACIONAL DE CUYO

FACULTAD DE INGENIERÍA

# ¡BIENVENIDO/A A LA FACULTAD DE INGENIERÍA!

Querido/a estudiante, con un afectuoso saludo te doy la bienvenida a nuestra Casa de Estudios, en nombre propio y de toda la Institución.

Desde la Facultad queremos acompañarte en esta nueva etapa de grandes oportunidades y también de responsabilidades, para que lleves adelante tu formación y puedas construir con éxito tu carrera profesional.

Este Manual Académico te servirá para orientar tu vida universitaria, brindándote información general sobre la Facultad y la Universidad. Presenta tus derechos y las normas que debes respetar como estudiante de grado; te facilita datos que te serán útiles en el recorrido de este camino, y te ofrece herramientas para organizar tus estudios

Deseo que este comienzo de tu carrera universitaria sea el puntapié inicial de un futuro de grandes logros.

¡Bienvenido/a!

**Ing. Daniel Santiago Fernández**
DECANO

# CARRERAS DE LA FACULTAD DE INGENIERÍA

**INGENIERÍA DE PETRÓLEOS**

_Carreras de Grado

**INGENIERÍA CIVIL**

_Carreras de Grado

**INGENIERÍA INDUSTRIAL**

_Carreras de Grado

**INGENIERÍA EN MECATRÓNICA**

_Carreras de Grado

**ARQUITECTURA**

_Carreras de Grado

**LICENCIATURA EN CIENCIAS DE LA COMPUTACIÓN**

_Carreras de Grado

# MEDIOS DE COMUNICACIÓN DE LA FACULTAD Y UNIVERSIDAD

**Página web de la Facultad de Ingeniería:**
**www.ingenieria.uncuyo.edu.ar**

**Allí podrás suscribirte al Boletín de novedades.**

**Fing UNCuyo**

**Facebook: Facultad de Ingeniería UNCUYO**

**Instagram: @finguncuyo**

**LinkedIn: Facultad de Ingenieria UNCUYO**

Página web de la Universidad Nacional de Cuyo:
**www.uncuyo.edu.ar**

Teléfono de la UNCUYO:
**(0261) 4135000**

Sistema de Medios de la Universidad:
**www.unidiversidad.com.ar**

# ¿DÓNDE ESTÁ MI FACULTAD?

## PLANO DEL CENTRO UNIVERSITARIO

## PARADAS DE COLECTIVOS

1. CS. MÉDICAS - RECTORADO ANEXO DAMSU - ODONTOLOGÍA
2. DERECHO - INGENIERÍA
3. COMEDOR - RESIDENCIAS INGENIERÍA - ITU - CS. POLÍTICAS Y SOCIALES
4. ARTES Y DISEÑO - FILOSOFÍA Y LETRAS
5. DEPORTES - ARTES Y DISEÑO
6. CS. ECONÓMICAS - CICUNC - RECTORADO BIBLIOTECA CENTRAL
7. CS. MÉDICAS
8. CS. MÉDICAS - RECTORADO ANEXO
9. AULAS BACT - ITU

# LUGARES IMPORTANTES DE LA FACULTAD

## INSTALACIONES: EDIFICIO DE AULAS / EDIFICIO DE GOBIERNO DETI I Y DETI II

## EDIFICIO DE GOBIERNO

1. Decanato / Direcciones de Carrera / Secretaría Académica.
2. Baños y Cocina
3. Hall
4. Educación a Distancia
5. SAPOE
6. Biblioteca
7. Sala de Consulta
8. Sala de Profesores
9. Departamento de Clases y Exámenes
10. Dirección de Alumnos
11. Dirección de Asuntos Estudiantiles
12. Consejo Directivo
13. Prácticas Profesionales
14. Extensión / Graduados / Internacionales / Relaciones Institucionales
15. Mesa de Entrada

***Algunas asignaturas se cursan en el Bloque de Aulas Comunes y Tecnológicas II (BACT), que podés encontrar en el mapa anterior.***

# EMERGENCIAS ¿CÓMO ACTUAR?

## ¿CÓMO ACTUAR EN CASO DE SISMO?

- Ubicate en lugares seguros, protegiéndote debajo de los marcos de las puertas o de algún mueble sólido como pupitres, mesas o escritorios.
- Utilizá las escaleras, nunca los ascensores.
- Si te encontrás en el exterior, alejate de los edificios, árboles, postes y tendido eléctrico.
- Una vez el movimiento haya finalizado, dirigite a las zonas de seguridad que la Facultad de Ingeniería ha establecido como **PUNTOS DE ENCUENTRO**, que podrás encontrar en el mapa de la página anterior.

## ¿CÓMO ACTUAR EN CASO DE INCENDIO?

- Avisá de inmediato, para que personal de seguridad llame a los bomberos.
- Usá las escaleras en lugar de los ascensores.
- Al evacuar, movete lo más bajo posible, ya que el humo y los gases tóxicos tienden a subir con el calor. Además, tapate la boca con ropa para inhalar menos humo y gases.

## COMO UTILIZAR UN EXTINTOR

- Retirá la traba de seguridad.
- Colocate a 3 metros del fuego.
- Dirigí la manguera a la base del fuego.
- Apretá la palanca.

## ¿CÓMO ACTUAR EN CASO DE EMERGENCIA MÉDICA?

- Solicitá ayuda de forma inmediata para que concurra el servicio de emergencias.
- No movilices a la persona, ni le des medicamentos o líquidos.
- En caso de estar capacitado y que la persona no presente signos vitales, podés utilizar los equipos desfibriladores o realizar maniobras de RCP.
- En caso de no estar capacitado para realizar maniobras de resucitación, avisá inmediatamente a alguien del personal para que comience los protocolos indicados. Podés colaborar llamando luego a los servicios de emergencia.

## EN CASO DE VIENTO ZONDA U OTRAS INCLEMENCIAS METEREOLÓGICAS

La suspensión de actividades en la Facultad de Ingeniería se definirán en concordancia con lo dispuesto por la Dirección General de Escuelas o quedarán sujetas a la decisión de Decanato.

## TELÉFONOS ÚTILES:

**Ante cualquier emergencia debe llamar al 911**

**Policía universitaria al interno 3066**

**La Facultad tiene contratados los servicios de ECI al 4231123**

# #CuidáLoTuyo

## DESDE LA FACULTAD DE INGENIERÍA ESTAMOS PROMOVIENDO EL CUIDADO DE CADA UNO DE NUESTROS ESPACIOS

### Por eso te pedimos que colabores desde tu lugar como estudiante, mediante las siguientes acciones:

- Mantené limpias y en orden las aulas.
- No rayes ni cortes materiales sobre los bancos.
- Colaborá en mantener limpios los baños.
- No tires elementos a los inodoros. Para eso están los tachos.
- No te olvides de descargar la válvula.
- No tires yerba al lavamanos de los baños. Descagala en los tachos negros, destinados a ello.
- Respetá los baños exclusivos para personas con discapacidad.
- Tirá los residuos en el tacho que corresponde: **Azul:** papel, cartón, cuadernos y folletería. **Amarillo:** plásticos, vidrios y latas, tetra, envases descartables. **Negro:** restos de comida, yerba, papel sucio, envoltorios.

### Protocolo General COVID-19 para la Facultad de Ingeniería

Tiene como objeto establecer las acciones de la Facultad de Ingeniería con el objetivo de disminuir el riesgo de contagio, en el marco de la Pandemia COVID-19.

• No se autorizará, ni permitirá el ingreso a personas que no respeten los protocolos de la FI.

• Se permitirá sólo el ingreso de estudiantes para una actividad determinada y autorizada por la autoridad de la FI que corresponda. Toda personas que posea cualquiera de los siguientes síntomas, deberá permanecer en su domicilio, solicitara atención médica, realizar aislamiento preventivo y dar aviso a la FI de haber asistido recientemente a realizar alguna actividad a la Facultad.

Fiebre (Temperatura igual o mayor a 37,5º) - Cansancio o astenia - Tos seca – Mialgias - Congestión nasal - Dolor de garganta / odinofagia - Dificultad respiratoria - Disminución pérdida de olfato y/o gusto - Vómitos / diarrea

Puede consultarse el Protocolo General COVID-19 para la Facultad de Ingeniería completo en:
http://digesto.ingenieria.uncuyo.edu.ar/view/inline/regulation/file/10488 •

**La Facultad es de todos. Es tuya. Cuidala.**

# AÑO ACADÉMICO

El ciclo lectivo 2021 va desde el 29 de marzo de 2021 al 26 de marzo de 2022. Y es el tiempo en el cuál cursás tu carrera de grado, rendís las materias y realizás tu trayectoria universitaria. La cursada generalmente dura 8 meses y se divide en semestres pares e impares en cada año de cursado.

Para calcular el Rendimiento Académico Negativo (RAN), las promociones de egresados/as, abanderados y escoltas y la selección de alumnos de Mecatrónica, se tendrá en cuenta el período comprendido entre el 01 de abril y el 31 de marzo del año siguiente.

## CALENDARIO ACADÉMICO 2021/22

En el Calendario Académico podrás consultar las fechas de:

**Inscripción | Consultas | Exámenes**
**Cursado del ciclo lectivo 2021.**

Este se encuentra disponible y actualizado en el siguiente enlace:
**http//:ingenieria.uncuyo.edu.ar/calendario-academico-y-de-examenes-2021**

## ¿Qué es la Inscripción Anual al Año Académico?

Para ser estudiante activo/a debés inscribirte anualmente a tu carrera.
Ser ACTIVO te habilita a:

- Inscribirte al cursado, rendir exámenes parciales, obtener la regularidad o promocionar, según cada asignatura.
- Anotarte a las mesas de exámenes, tanto como alumno regular (si has obtenido la regularidad de la asignatura) o como alumno libre.

## ¿Cómo ingresar al sistema Guaraní?

Para ingresar al Sistema Guaraní ingresá en el navegador web la dirección:

**http://autogestion.fing.uncu.edu.ar/**

**Hacé clic en Iniciar Sesión.**

- Si ingresás por primera vez, deberás seleccionar la opción ¿Olvidaste tu contraseña o sos un usuario nuevo?
- En el próximo menú, deberás seleccionar País y tipo de documentos (tenés que colocar el mismo con el que realizaste tu inscripción).
Luego tendrás que introducir tu número de documento sin puntos ni espacios.
- Revisá la carpeta de NO DESEADOS o SPAM (dependiendo servidor de correo que uses). Allí encontrarás un email con remitente guarani@ng.uncu.edu.ar
- Seguí los pasos explicados en el cuerpo del email. Serás redireccionado a GUARANÍ, donde deberás completar los campos.

**Por cualquier consulta enviar un mail a**
**direccion.alumnos@ingenieria.uncuyo.edu.ar**
**Cualquier novedad sobre próxima atención telefónica y/o presencial, se publicará en http://ingenieria.uncuyo.edu.ar/direccion-alumnos**

| | |
|---|---|
| ALUMNO ACTIVO | **Al inscribirte cada año en tu carrera.** |
| ALUMNO PASIVO | **Cuando no te reinscribís anualmente. Lo que te impedirá ejercer actividad académica durante el correspondiente año académico, sin que por ello pierdas la matrícula.** |

## ¿Qué es la Reinscripción Anual Obligatoria?

La Reinscripción Anual Obligatoria es necesaria para realizar cualquier actividad académica, (cursar y/o rendir materias), en el correspondiente año.
Es para aquellos alumnos que pretendan cursar materias y también para los que no cursen, es decir, que sólo vayan a rendir materias, o tengan intención de cursar en el Segundo Semestre. Para realizarla tenés que ingresar a la web en la pestaña MATRÍCULA, ir a Reinscripción, seleccionar la carrera y actualizar tus datos, luego grabar los mismos.

## ¿Qué condiciones se deben cumplir para la inscripción al cursado en una materia?

Se deben haber aprobado las asignaturas que son correlativas fuertes y adquirido la condición de regular en las correlativas débiles.

| | |
|---|---|
| **CORRELATIVA DÉBIL** | **Una asignatura es correlativa débil de otra cuando se necesita haber adquirido la condición de "regular" en la primera para poder inscribirse al cursado de la segunda.** |
| **CORRELATIVA FUERTE** | **Una asignatura es correlativa fuerte de otra cuando se necesita tener "aprobada" la primera para poder inscribirse al cursado de la segunda.** |

## ¿Cómo inscribirse al cursado?

Es importante realizar primero la Reinscripción Anual Obligatoria (solo una vez al año), ingresar al Sistema Guaraní y luego proceder a realizar la Inscripción al Cursado de materias. Para esto tenés que elegir la opción Inscripción a materias. Seleccionar la materia en la que te vas a inscribir y finalmente clickear sobre la Comisión correspondiente.

| | |
|---|---|
| CAMBIO DE CARRERA | ***Los trámites correspondientes se realizarán en la Dirección de Alumnos. Sólo podrán optar por esto los alumnos que estén cursando las carreras de Ingeniería Industrial, de Petróleos o Civil.*** |
| ¡ATENCIÓN! CARRERA DE MECATRÓNICA | ***Los Alumnos que deseen realizar la Carrera de Ingeniería en Mecatrónica: primero deben inscribirse en alguna de las carreras de ingeniería. Deben tener primer año completo y aprobado de la carrera elegida.*** |

# REGULARIDAD

***¿Cuál es la diferencia para rendir exámenes finales como alumno regular o como alumno libre?***

## » ALUMNO REGULAR

La condición de regular en una asignatura se obtiene cuando cursás y cumplís con las condiciones establecidas por el equipo docente de la asignatura.

## » ALUMNO LIBRE

La condición libre en una asignatura es la que se obtiene cuando:
- No cursás la materia
- Cursás la materia, pero no has cumplido los requisitos para quedar como regular
- Perdés la regularidad por desaprobar 4 veces la asignatura
- Perdés la regularidad por vencimiento de la misma

Esto significa que el examen final de la materia podrá variar de acuerdo a las condiciones de cada asignatura, detallados en el programa de la misma.

**Cada cátedra fijará las condiciones para obtener la regularidad. Establecerá el carácter y forma de cada evaluación parcial con el mínimo de exigencias a satisfacer para aprobarla, en función de los objetivos establecidos y de las actividades de enseñanza y aprendizaje realizadas. Los alumnos que no reúnan las condiciones requeridas no alcanzarán la regularidad y deberán recursar la materia si desean obtenerla.**

### ¿Cuánto duran las regularidades?

Los estudiantes deberán aprobar el examen final de las asignaturas en las que han obtenido la regularidad antes de que se inicie el cursado de la asignatura en el ciclo lectivo posterior al siguiente de aquel en que cursaron y la regularizaron. Esta información la podés consultar en la:

Ordenanza del Consejo Directivo 002/2021.

(https://digesto.ingenieria.uncuyo.edu.ar/view/inline/regulation/file/10738)

### ¿Cómo obtener el Certificado de Alumno Regular?

Para solicitarlo ingresá en el sistema Guaraní a Trámites, y luego a Solicitud de certificados. Completá los campos y dale Aceptar.

### ¿Qué sucede si no obtengo o pierdo la regularidad en una asignatura?

Si no obtuviste o perdiste la regularidad en una asignatura podrás rendir en condición de "libre" mientras tengas aprobadas las correlativas que exige el Plan de Estudios de la carrera.

# MESAS DE EXÁMENES

**¿Qué son las Mesas de Calendario?**

Son la instancia en la que los estudiantes rinden las asignaturas o materias de sus respectivas carreras. Los profesores te deberán explicitar con anterioridad y claridad los criterios con los cuales se te va a evaluar. Además, estos criterios deben estar indicados en los programas y/o reglamentos de la asignatura. Las fechas de las mismas se establecerán el año académico anterior.

***En el año se realizan 8 llamados a mesas de exámenes ordinarias y cuatro (4) llamados a exámenes finales de mesas examinadoras especiales; en el caso de las mesas especiales, dos (2) en cada semestre***.

**¿Qué son las Mesas Especiales?**

Es la instancia en la que los estudiantes pueden solicitar rendir exámenes, en los meses en que no se constituyan Mesas Ordinarias y mientras cumplan las condiciones.

La Reglamentación de Mesas Especiales se encuentra contenida en la Ordenanza del Consejo Directivo 002/2021

**http://digesto.ingenieria.uncuyo.edu.ar/view/inline/regulation/file/10738**

***Todos los estudiantes que no estén incluidos en los casos anteriores podrán solicitar sólo una Mesa Especial Extraordinaria por semestre, para rendir una sola asignatura.***

***Excepciones: Para estos casos, no podrán solicitar Mesas Especiales para asignaturas de Ciencias Básicas (1° y 2° años), a excepción de las correspondientes al área de Idiomas.***

## ¡IMPORTANTE!

***Las asignaturas aprobadas en Mesas Especiales no serán consideradas para cumplir con los requisitos exigidos para la inscripción al cursado del semestre correspondiente.***

## Plazo de inscripción y anulación de inscripción

La inscripción al examen final de las asignaturas habilitadas para evaluar en la modalidad a distancia se realizará a través del sistema SIU-GUARANI, entre los días 14to y 8vo inclusive, contados como días corridos, anteriores a la fecha programada para el examen final.

Cualquier reclamo vinculado a la inscripción tramitada se deberá realizar enviando un correo electrónico a la cuenta: clases@ingenieria.uncuyo.edu.ar

## ¿Qué pasa si no asisto a un examen en el que me inscribí?

Cuando te anotás y no te presentás sufrís una sanción, que consiste en que no te podrás inscribir en ninguna asignatura en el próximo llamado; esto se llama "Mesa Castigo". Para evitar esta sanción tenés que anular tu inscripción vía WEB.

Con un plazo mayor a siete (7) días corridos anteriores a la fecha de la mesa examinadora, podes anular la inscripción a través del Sistema SIU GUARANÍ.

Extraordinariamente, podes anular tu inscripción al examen hasta el 5° día corrido anterior a la fecha programada para el examen, enviando un correo electrónico a la cuenta: clases@ingenieria.uncuyo.edu.ar, con copia al correo electrónico: direccion.alumnos@ingenieria.uncuyo.edu.ar.

En el asunto del correo electrónico deberá indicar: APELLIDO y Nombre - Borrado a mesa de examen final de (nombre de la asignatura).

Cualquier reclamo vinculado a la anulación tramitada se deberá realizar enviando un correo electrónico a la cuenta: clases@ingenieria.uncuyo.edu.ar

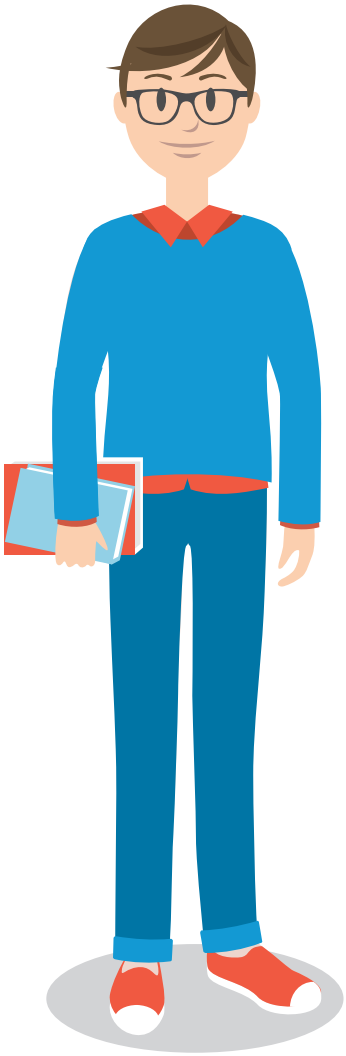

## Inasistencia justificada e injustificada a mesa de exámen

El estudiante que registró su inscripción para rendir el examen final de una asignatura y esté ausente en el examen sin haber anulado su inscripción en tiempo y forma, deberá justificar la inasistencia conforme al sistema de licencia estudiantil vigente en la Universidad Nacional de Cuyo, y le sea concedida. Caso contrario, se considerará inasistencia injustificada.

Sólo se admitirá una inasistencia injustificada a los exámenes finales de un mismo espacio curricular. Las siguientes inasistencias injustificadas darán lugar a la inhabilitación para rendir en el siguiente llamado.

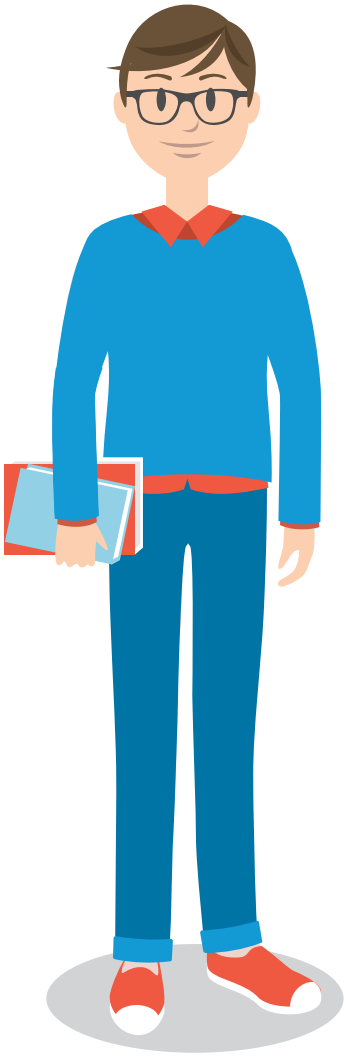

**¿Cómo funciona el Sistema de Calificación?**

Se rige por una escala ordinal, de calificación numérica, en la que el mínimo exigible para aprobar es 60%, igual a 6 (seis), de acuerdo a lo dispuesto en la Ordenanza del Consejo Superior 108/2010.

| RESULTADO | ESCALA NUMÉRICA | ESCALA PORCENTUAL |
|---|---|---|
| NO APROBADO | 0<br>1<br>2<br>3<br>4<br>5 | 0%<br>1 a 12%<br>13 a 24%<br>25 a 35%<br>36 a 47%<br>48 a 59% |
| APROBADO | 6<br>7<br>8<br>9<br>10 | 60 a 64%<br>65 a 74%<br>75 a 84%<br>85 a 94%<br>95 a 100% |

**¿Qué es tener rendimiento académico mínimo?**

Tenés rendimiento académico mínimo cuando aprobás sólo dos asignaturas, durante cada año académico, de acuerdo a lo dispuesto por la Ordenanza del Consejo Superior 24/2007.

### ¿Qué es tener rendimiento académico negativo (RAN)?

Cuando no has logrado el rendimiento académico mínimo, serás considerado como alumno de rendimiento negativo, no perderás por ello tu condición de alumno y quedarás sujeto a las obligaciones previstas para tal caso. La reinscripción como alumno con rendimiento negativo será solicitada y tomada con ese carácter.

En algunos casos de carácter excepcional, se podrá justificar el Rendimiento Académico Negativo (RAN) y solicitar que este no se compute. Este trámite debe ser realizado en Dirección de Alumnos.

El estudiante que tuviera rendimiento académico negativo tres (3) veces consecutivas o cuatro (4) alternadas, para poder reinscribirse a la carrera deberá aprobar una evaluación global de conocimientos. Esta información se encuentra en la Ordenanza del Consejo Superior 45/2016.

### ¿Qué es la Promoción Directa?

Una materia es de promoción directa cuando no es necesario rendir un examen final para poder aprobarla. Para la promoción deberás reunir los requisitos mínimos que cada asignatura especifique.

### ¿Cómo se compone una mesa de examen final?

Tanto para los exámenes regulares como para los libres de todas las asignaturas, las mesas examinadoras se constituirán con los docentes del equipo docente de cada asignatura.

**¿Cuántas veces se puede desaprobar el examen final sin perder la condición de regular de una asignatura?**

El máximo de "No aprobado" que los alumnos podrán acumular en el examen final de una asignatura regular será de CUATRO (4). La información sobre este tema se encuentra en la Ordenanza del Consejo Directivo 002/2021

(http://digesto.ingenieria.uncuyo.edu.ar/view/inline/regulation/file/10738)

**¿Qué cantidad de aplazos se puede tener?**

El estudiante que alcance una cantidad de aplazos superior al 60% del número total de asignaturas que integran el plan de estudios, para poder reinscrirse a la carrera deberá aprobar una evaluación global de conocimientos. Según lo que establece la Ordenanza del Consejo Superior 45/2016.

**¿Qué hago si tengo problemas al rendir los exámenes?**

Si necesitás asesoramiento sobre tu forma de estudiar o si experimentás ansiedades y temores antes de los exámenes o en situaciones de estudio, podés acercarte al Servicio de Apoyo Pedagógico y Orientación al Estudiante (SAPOE) donde te brindarán estrate-gias de aprendizaje. También pueden asesorarte de forma personalizada sobre cual-quier duda o problema que tengas y que sea parte de tu trayectoria universitaria.

**TIPS PARA ESTUDIAR**

- **Armá un PLAN de TRABAJO del semestre o del año para organizar las materias que vas a cursar y/o rendir.**
- **Estudiá, repasá y pedí ayuda a tus compañeros. Un buen equipo de compañeros de estudio es una clave fundamental a la hora de estudiar. No olvides aprovechar los horarios de consulta de todos los profesores.**
- **Conseguí el PROGRAMA, la BIBLIOGRAFÍA y armá tu propia carpeta para estudiar.**

# SECTORES DE UTILIDAD PARA LOS ESTUDIANTES

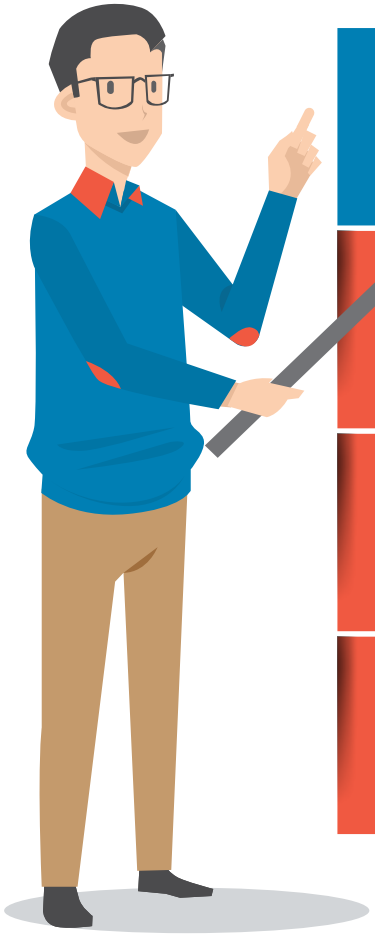

## TIPS ÚTILES

- Conocé bien todo lo que ofrece la universidad. El tiempo que pasarás en ella debe ser un espacio para ampliar tus horizontes
- Tu meta principal tiene que ser aprender y convertirte en un profesional apasionado por tu vocación.
- Fíjate metas concretas. Se avanza mucho cuando se dan pequeños pero ininterrumpidos pasos.

## A PROTOCOLO PARA LA INCLUSIÓN DE ESTUDIANTES CON DISCAPACIDAD EN LA UNCUYO

Desde la Universidad se ha elaborado y aprobado, por Consejo Superior, un Protocolo para la inclusión de estudiantes con discapacidad en la Universidad Nacional de Cuyo. Este tiene el objetivo de promover, proteger y garantizar el disfrute pleno de la vida universitaria, en condiciones de igualdad y ejercicio de todos los derechos humanos de las personas con discapacidad, propiciando acciones de equidad y respeto a su dignidad.

El Protocolo explica qué derechos tienen los estudiantes con algún tipo de discapacidad -visual, auditiva, intelectual, mental, visceral, motora-, en las diversas situaciones que se dan en la vida académica, ya sea en el campus, en clase, durante los exámenes y en casos de emergencia y evacuación.

Podés consultarlo en:

**http://www.uncu.edu.ar/programa_discapacidad/upload/protocolo-uncuyo-2019.pdf#page7&zoom=auto,-130,69**

## B PROTOCOLO DE ACTUACIÓN FRENTE A CASOS DE VIOLENCIA DE GÉNERO

Existe un Protocolo de Intervención Institucional ante denuncias por situaciones de violencias contra las mujeres y personas lesbianas, gays, travestis, transexuales, transgénero, bisexuales, intersex y queers (LGTTTBIQ) en el ámbito de la Universidad Nacional de Cuyo.

Este documento busca generar ámbitos de confianza para la exposición de las situaciones por parte de quienes sufren violencias, discriminaciones y abusos de poder a partir de su condición de sexo/género/sexualidad. Así como también promover una escucha atenta y desprejuiciada; garantizar medidas de reparación, no repetición y protección para la persona denunciante; evitar re-victimizaciones y dilaciones en los procesos de sumario e investigación.

Podés consultarlo en:

**http://rectorado.uncu.edu.ar/documentos/digesto/2017/06/R_CS_0682_2017.pdf**

# C SISTEMA DE LICENCIA ESTUDIANTIL

Los estudiantes podrán solicitar estas licencias para conservar sus derechos académicos, cuando no puedan continuar con el desarrollo normal de sus actividades estudiantiles, debido a alguna de las siguientes causas:

- Embarazo
- Responsabilidad parental
- Adopción o guarda pre-adoptiva con fines de adopción
- Intervenciones quirúrgicas
- Fallecimiento de familiar o cónyuge
- Situaciones médicas
- Situaciones judiciales específicas
- Donación de órganos
- Situaciones de violencia de género
- Atención del grupo familiar
- Eventos deportivos, académicos, científicos o culturales
- Actividades de intercambio en universidades o instituciones en el extranjero o en el territorio nacional

Podés consultar los alcances de las licencias, las condiciones, duración, documentación a presentar y toda la información necesaria en:

http://www.uncuyo.edu.ar/bienestar/upload/ocs001820181.pdf

## DIRECCIÓN DE ASUNTOS ESTUDIANTILES

Directora de Asuntos Estudiantiles: **Dra. Mónica Guitart**

Asuntos Estudiantiles podrá asesorarte en temas relacionados a la gestión y tramitación de problemas generales relativos a tu **situación académica, información educativa, readmisiones, equivalencias, acreditaciones de asignaturas y Becas de ayuda económica.**

Edificio de Gobierno, Planta Baja

Tel: 54- 0261-4135000 - Int. 2118

monica.guitart@ingenieria.uncuyo.edu.ar

## DIRECCIÓN ALUMNOS DE GRADO

Es la oficina donde se efectúan los trámites relacionados con: emisión de certificados de alumno regular, solicitud para el medio boleto, historia académica, solicitud de analíticos, trámites de RAN, coloquio, resolución de problemas relacionados con la carga de notas, etc. También allí es donde se presenta la información.

Edificio de Gobierno, Planta Baja

Tel: 54- 0261-4135000 - Int. 4080

direccion.alumnos@ingenieria.uncuyo.edu.ar

## DEPARTAMENTO DE CLASES Y EXÁMENES

Es la oficina encargada de organizar las aulas para las clases y las listas de inscripción a clases y exámenes. En esta oficina se puede consultar en qué horario y en qué aula se dicta una materia. También se puede anular la inscripción a exámenes o consultar las fechas y horarios de los mismos. Además se pueden obtener los horarios de consulta de todos los docentes.

Edificio de Gobierno, Planta Baja

Tel: 54- 0261-4135000 - Int. 4081

clases@ingenieria.uncuyo.edu.ar

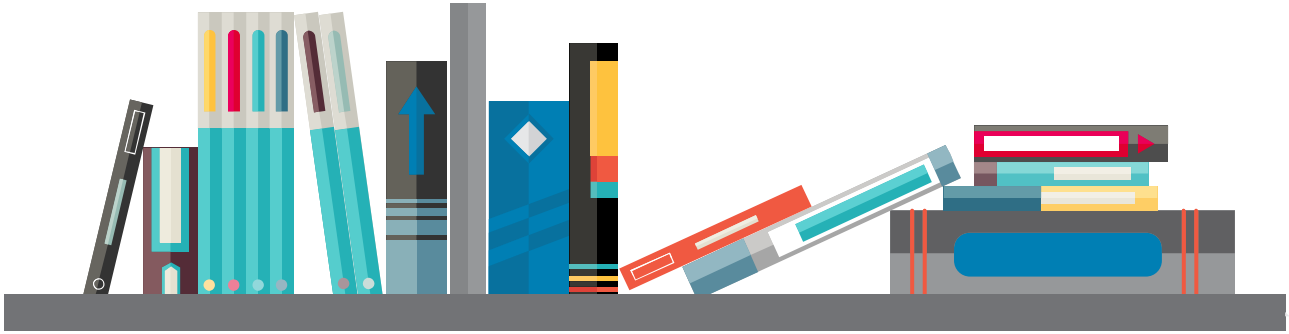

# BIBLIOTECA

Director del Centro de Información y Documentación: **Lic. Esp. Juan Daniel SERRANO**

Al momento, la Biblioteca de la Facultad de Ingeniería no está desarrollando actividad presencial, cualquier tipo de novedades sobre
futuros préstamos y atención presencial se publicará en:

**http://ingenieria.uncuyo.edu.ar/biblioteca**

Edificio de Gobierno, Planta Baja

Tel: 54- 0261-4494082 - Int. 4082

biblioteca@ingenieria.uncuyo.edu.ar

Lunes a viernes de 8 a 20 hs.

**PARA HACERSE SOCIO**
Ser alumno regular
Tener número de legajo.
El valor de la cuota:
Semestral $25 - Anual $50
El carnet no tiene costo.

## SERVICIO DE APOYO PEDAGÓGICO Y ORIENTACIÓN AL ESTUDIANTE (SAPOE)

Directora del SAPOE: **Lic. Raquel G. Zumel** | Asesora Pedagógica: **Lic. Evelina Haist**

Ofrece un sistema de **tutorías, asesorías y orientación profesional** a estudiantes, docentes y Equipos de Gestión de la Facultad. Encontrarás profesionales que te ayudarán a desempeñarte adecuadamente a lo largo de tu vida universitaria.

**Podés recurrir al SAPOE de la Facultad cuando:**

*- Busques información sobre tu carrera, sus exigencias y condiciones;*
*- Busques orientación o ayuda sobre cómo mejorar tu forma de estudiar;*
*- Tengas alguna situación personal o académica que resolver;*
*- Necesites consultar por los servicios de la UNCUYO;*
*- Te interese participar de los proyectos de tutorías y acompañamiento de las Trayectorias Académicas (TRACES).*

Edificio de Gobierno, Planta Baja

raquel.zumel@ingenieria.uncuyo.edu.ar
evelina.haist@ingenieria.uncuyo.edu.ar

Tel: 54- 0261-4494002 - Int. 2121

## CENTRO DE ESTUDIANTES

Es la entidad que agrupa a todos los estudiantes de la Facultad, en un espacio de participación donde podrás discutir y buscar soluciones conjuntas para las problemáticas y necesidades administrativas y/o académicas que puedan surgir en tu trayectoria universitaria, ya que es el representante de los alumnos en la institución.

También promueve reuniones de estudio y recreación y brinda servicios como becas de fotocopias, ayuda económica, meriendas, uso de lockers, información sobre convocatorias y congresos, entre otros.

Edificio de Aulas, Planta Baja | www.facebook.com/cei.fing.uncuyo | Tel: 261 4135000 - Int. 2112

cei@ingenieria.uncuyo.edu.ar

# INTERNACIONALES

La Universidad Nacional de Cuyo y la Facultad de Ingeniería promueven la internacionalización, permitiendo y ayudando a los estudiantes que deseen realizar tanto una estancia académica como el desarrollo de una carrera de grado en el extranjero. Si estás interesado en conocer más sobre las posibilidades de intercambio que ofrecen la Facultad y la Universidad, comunicate con los siguientes contactos:

FACULTAD DE INGENIERÍA

**DIRECCIÓN DE RELACIONES NACIONALES E INTERNACIONALES**

*Director:*
***Dr. Hugo Martínez***

Edificio de Gobierno, Planta Baja
Tel: 0261-4494169 / 4135000 - Int. 4169
hugo.martinez@ingenieria.uncuyo.edu.ar

UNCUYO
UNIVERSIDAD NACIONAL DE CUYO

**SECRETARÍA DE RELACIONES INTERNACIONALES E INTEGRACIÓN REGIONAL UNIVERSITARIA**

*Directora:*
***Dra. Jimena Estrella Orrego***

*Departamento Movilidad Académica:*
***Lic. Florencia Martínez y Lic. Cecilia Rubi.***

Centro de Información y Comunicación de la UNCUYO (CICUNC), Planta Baja, Centro Universitario, Mendoza, Argentina.

Tel: 261 - 4494152
Horario de Atención: Martes y jueves de 10 a 13 hs.

umovilidad@uncu.edu.ar

# SERVICIOS Y BIENESTAR PARA ESTUDIANTES

## SECRETARÍA DE BIENESTAR ESTUDIANTIL

Nuevo Rectorado,Centro Universitario,
Parque Gral. San Martín, Mendoza.

Tel: 0261-4494187 / 4494017 / 413500 - Int. 4187

www.uncu.edu.ar/ bienestar

Todos los estudiantes de la UNCUYO cuentan con una amplia oferta de servicios y beneficios orientados hacia fines sociales, culturales, recreativos y deportivos.

## DIRECCIÓN DE ACCIÓN SOCIAL

Ofertas de Becas,
asesoramiento
y apoyo personalizado.

Hogar y Club Universitario
(Comedor Universitario),
Centro Universitario, Mendoza.
Lunes a jueves de 9 a 13 hs.

Tel: 0261-4494174 / 0261- 4135000 - Int. 3322

das@uncu.edu.ar
ayudabecas@uncu.edu.ar

## SERVICIOS ESTUDIANTILES

Hogar y Club Universitario (Comedor Universitario), Centro Universitario, Mendoza.
Lunes a jueves de 9 a 15 hs.

Tel: 0261-4135000 - Int. 3310

Al asociarse se obtiene beneficios en actividades recreativas, deportivas y si no tiene obra social, el servicio médico está disponible en los consultorios de Salud Estudiantil.

## SALUD ESTUDIANTIL

Nuevo edificio (junto al Comedor Universitario).
Centro Universitario, Mendoza
Lunes a viernes de 8 a 18 hs.

Tel: : 0261-4494129

La UNCUYO como "Universidad Saludable" brinda atención médica primaria gratuita para los estudiantes de grado.

## COMEDOR UNIVERSITARIO

Hogar y Club Universitario (Comedor Universitario), Centro Universitario, Mendoza.
Desayunos: lunes a viernes de 9 a 11 hs.
Almuerzos: lunes a viernes de 12 a 14:30 hs.

Tel: : 0261-4494088 ó 4135000 | Interno: 4088

Brinda desayunos y almuerzos y cuenta con servicios de fotocopias, librería y gastronomía para eventos sociales, reuniones laborales y encuentros académicos.

## JARDINES MATERNALES

Jardín Caritas Dulces
Facultad de Ciencias Médicas.
Turno mañana (de lunes a viernes) 7:30 a 14 hs.
Turno tarde (de lunes a viernes) 14 a 20 hs.

Tel: : 0261-4494010 - 4135000 | Interno: 2717

Para los hijos menores de 4 años de estudiantes y trabajadores de la UNCUYO.

## DIRECCIÓN GENERAL DE DEPORTES, RECREACIÓN Y TURISMO

Centro Universitario, Mendoza.
Tel: 0261-4135000 - Int. 4091
Directo: 4494091
deportes@uncu.edu.ar

Brinda en el complejo deportivo de la UNCUYO canchas y equipamiento para practicar más de 20 deportes y utilizar gimnasio, quinchos y pileta.

## TURISMO

Centro Universitario, Mendoza.
Tel: 0261-4135354
Lunes a viernes de 9 a 13 hs.
turismo@uncu.edu.ar

Puedes viajar a través del Programa de Turismo Social y Educativo.

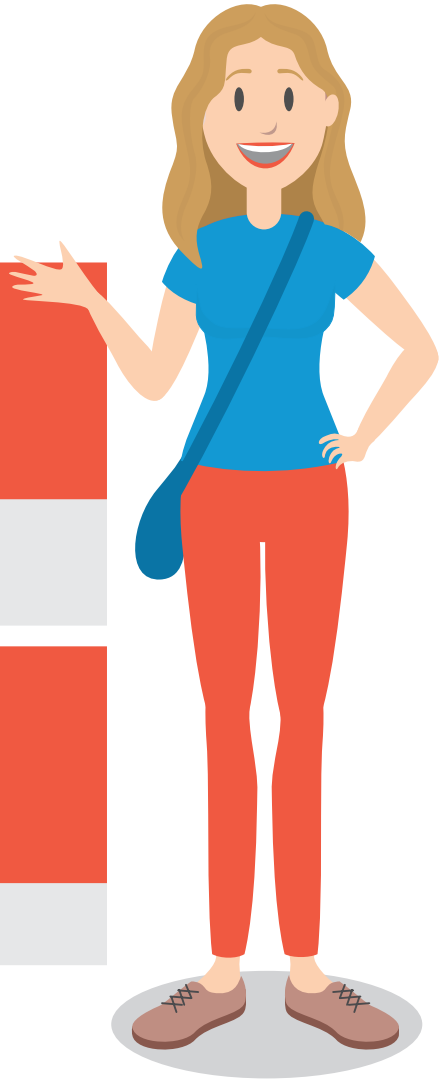

# AUTORIDADES DE LA FACULTAD

**Decano: Ing. Daniel Santiago FERNÁNDEZ**
Facultad de Ingeniería, Edificio de Gobierno
Tel: 0261-4494078 | Int. 4078

**Vicedecana: Ing. Patricia Susana INFANTE**
Facultad de Ingeniería, Edificio de Gobierno.
Tel: 0261-4494078 / 4494002 | Int. 4078

## SECRETARÍA ACADÉMICA

SECRETARIO ACADÉMICO
**Dr. Ing. Aníbal MIRASSO**
Tel: 0261-4494078 / 4494002 | Int. 2106
email: : anibal.mirasso@ingenieria.uncuyo.edu.ar

DIRECCIÓN DE ASUNTOS ESTUDIANTILES
**Dra. Mónica GUITART**
Tel: 0261-4135000 | Int. 2118
email: monica.guitart@ingenieria.uncuyo.edu.ar

SERVICIO DE APOYO PEDAGÓGICO Y ORIENTACIÓN AL ESTUDIANTE
**Lic. Raquel G. ZUMEL**
Tel: 0261-4494002 | Int. 2121
email: raquel.zumel@ingenieria.uncuyo.edu.ar

DIRECCIÓN DE MODALIDADES Y TECNOLOGÍAS EDUCATIVAS
**Mgter. Ing. Elena Ester CALIGULI**
Tel: 0261-4494082 | Int. 2124
email: elena.caliguli@ingenieria.uncuyo.edu.ar

COORDINACIÓN DE INGRESO
**Lic. Cristian GAMBA**
Tel: 0261-4494002 | Int. 2177
email: cristian.gamba@ingenieria.uncuyo.edu.ar

SERVICIO DE APOYO AL DOCENTE (SAPDOC)
**Prof. Lic. Graciela Martins de Abreu**
Tel: 0261-4494002 | Int. 2121
email: graciela.martinsdeabreu@ingenieria.uncuyo.edu.ar

## DIRECCIONES GENERALES DE CARRERAS

**Dirección General de Ciencias Básicas**
*Directora de Ciencias Básicas:*
**Dra. Norma Graciela VALENTE**
Tel: 0261-4494078 / 4494002 | Int. 2105
email: graciela.valente@ingenieria.uncuyo.edu.ar

**Dirección General de Ingeniería Civil**
*Director de la carrera de Ingeniería Civil:*
**Mg. Ing. Alejandro CANTÚ**
Tel: 0261-4494078 / 4494002 | Int. 2104
email: alejandro.cantu@ingenieria.uncuyo.edu.ar

**Dirección General de Ing. Industrial**
*Director de la carrera de Ing. Industrial*
**Mg. Ing. Pablo Sebastián DE SIMONE**
Tel: 0261-4494078 / 4494002 | Int. 2107
email: pablo.desimone@ingenieria.uncuyo.edu.ar

**Dirección General de Ing.de Petróleos**
*Director de la carrera de Ing. de Petróleo*
**Ing. Mario SÁNCHEZ**
Tel: 0261-4494078 / 4494002 | Int. 2102
email: mario.sanchez@ingenieria.uncuyo.edu.ar

**Dirección General de Ing. Mecatrónica**
*Director de la carrera de Ing. Mecatrónica:*
**Ing. Eduardo IRIARTE**
Tel: 0261-4494078 / 4494002 | Int. 2145
email: eduardo.iriarte@ingenieria.uncuyo.edu.ar

**Dirección General de Arquitectura**
*Director de la carrera de Arquitectura:*
**Arq. Emilio PIÑEIRO**
Tel: 0261-4494078 / 4494002 | Int. 2103
email: emilio.pineiro@ingenieria.uncuyo.edu.ar

**Dirección General de Licenciatura en Ciencias de la Computación**
*Director de la carrera de Licenciatura en Ciencias de la Computación:*
**Dr. Ing. Aníbal MIRASSO**
Tel: 0261-4494078 / 4494002 | Int. 2106
email: anibal.mirasso@ingenieria.uncuyo.edu.ar

## SECRETARÍA DE CIENCIA, TECNOLOGÍA Y POSGRADO

SECRETARÍA DE CIENCIA,
TECNOLOGÍA Y POSGRADO

**Dr. Ing. Oscar CURADELLI**
Tel: 0261-4494078 | Int. 2195 / 2163
email: oscar.curadelli@ingenieria.uncuyo.edu.ar

## SECRETARÍA DE RELACIONES INSTITUCIONALES

SECRETARIA DE RELACIONES INSTITUCIONALES

**Ing. Patricia Susana INFANTE**
Tel: 0261-4494078 / 4494002 | Int. 4078
email: patricia.infante@ ingenieria.uncuyo.edu.ar

DIRECCIÓN DE EXTENSIÓN

**Ing. Silvia MATURANO**
Tel: 0261-4494169 / 4135000 | Int. 4169
email: silvia.maturano@ingenieria.uncuyo.edu.ar

DIRECCIÓN DE GRADUADOS

**Ing. Lucas VIÑALS**
Tel: 0261-4494002 | Int. 2117
email: lucas.vinals@ingenieria.uncuyo.edu.ar

DIRECCIÓN DE RELACIONES NACIONALES
E INTERNACIONALES

**Dr. Hugo MARTÍNEZ**
Tel: 0261-4494169 / 4135000 | Int. 4169
email: hugo.martinez@ingenieria.uncuyo.edu.ar

ÁREA DE PRENSA Y COMUNICACIÓN
INSTITUCIONAL

**Leonardo PIERGENTILI**
Tel: 0261-4494169 / 4135000 | Int. 4169
email: prensa@ingenieria.uncuyo.edu.ar

## SECRETARÍA ADMINISTRATIVO - FINANCIERA

SECRETARIA ADMINISTRATIVO-FINANCIERA

**Mg. Lic. María Silvana BRACELI**
Tel: 0261-4494078 / 4494002 | Int. 4078
email: silvana.braceli@ingenieria.uncuyo.edu.ar

DIRECCIÓN GENERAL ADMINISTRATIVA

**Sra. Elisabeth GONZÁLEZ**
Tel: 0261-4494002 | Int. 2114
email: elisabeth.gonzalez@ingenieria.uncuyo.edu.ar

DIRECCIÓN GENERAL ECONÓMICO FINANCIERA

**Lic. Roberto TESTASECCA**
Tel: 0261-4494002 | Int. 2146
email: roberto.testasecca@ingenieria.uncuyo.edu.ar

## SECRETARÍA DE VINCULACIÓN

SECRETARIA **DE VINCULACIÓN**

**Lic. Bibiana CASTIGLIONE**
Tel: 0261-4494002 | Int. 2134
email: bibiana.castiglione@ingenieria.uncuyo.edu.ar

**DIRECCIÓN DE ESTUDIOS TECNOLÓGICOS E INVESTIGACIONES**

**Lic. José Alberto CANTERO**
Tel: 0261-4494002 Interno: 2134
email: jose.cantero@ingenieria.uncuyo.edu.ar

UNCUYO
UNIVERSIDAD
NACIONAL DE CUYO

FACULTAD DE
INGENIERÍA